



“A Rota do Românico: um projeto de desenvolvimento regional.”

Escola Superior de Ciências Empresariais de Valença

14-12-2018 | António Coelho



**ROTA DO
ROMÂNICO**

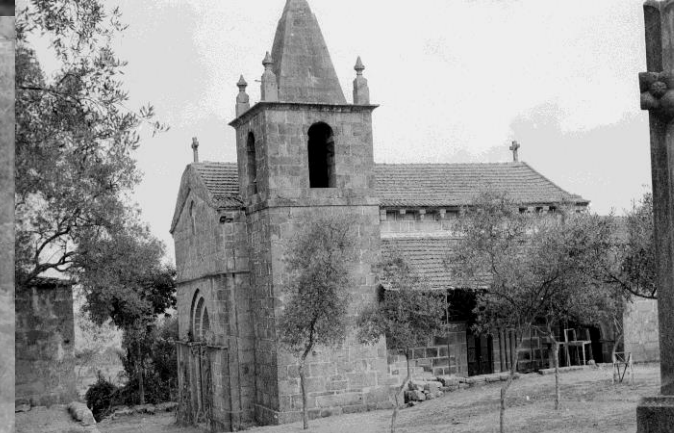
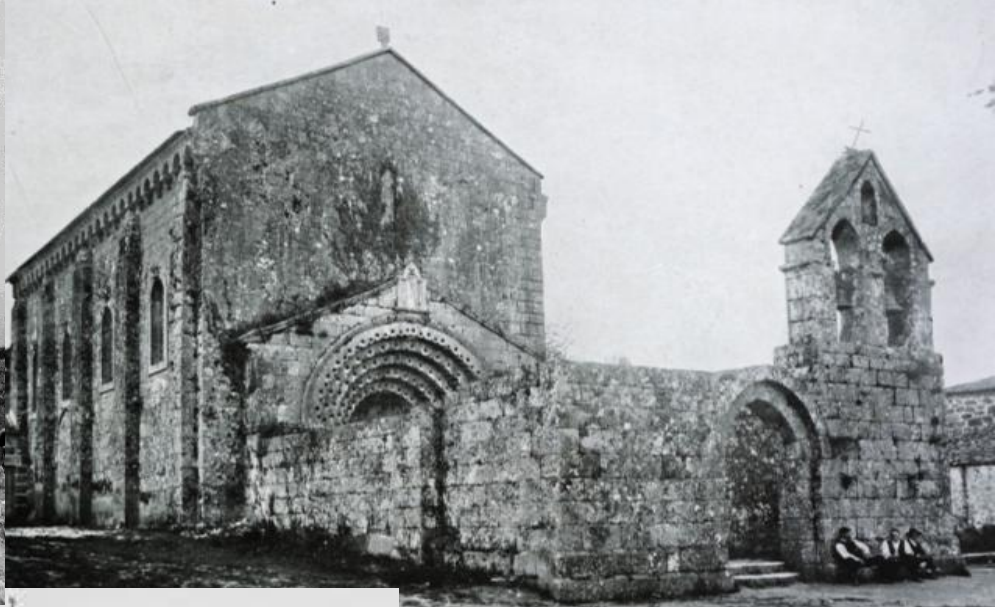



Cronologia

- 1998 - Seleção do património da Rota do Românico do Vale do Sousa (RRVS);
- 2003 - Início das obras de conservação e salvaguarda;
- 2004 - Plano de Ação para a Implementação e Dinamização Turística e Cultural;
- 2008 - Apresentação pública da RRVS;
- 2010 - Alargamento da Rota aos 6 Municípios do Baixo Tâmega e Douro Sul;
- 2011 - I Congresso Internacional da Rota do Românico;
- 2012 - Criação do Centro de Estudos do Românico e Território;
- 2014 - II Congresso Internacional da Rota do Românico;
- 2017 - AR&PA | Bienal Ibérica de Património Cultural;
- 2018 - Abertura do Centro de Interpretação do Românico.



Missão

- Contribuir para o desenvolvimento sustentado do território da Rota do Românico, através da valorização do património cultural e arquitetónico de estilo românico, criando um produto turístico e cultural de excelência.

Objetivos

- Ordenamento do território, valorizando o património;
- Criação de um novo setor produtivo gerador de riqueza;
- Mudança da imagem (interna e externa) do território;
- Qualificação dos recursos humanos;
- Empregabilidade qualificada.

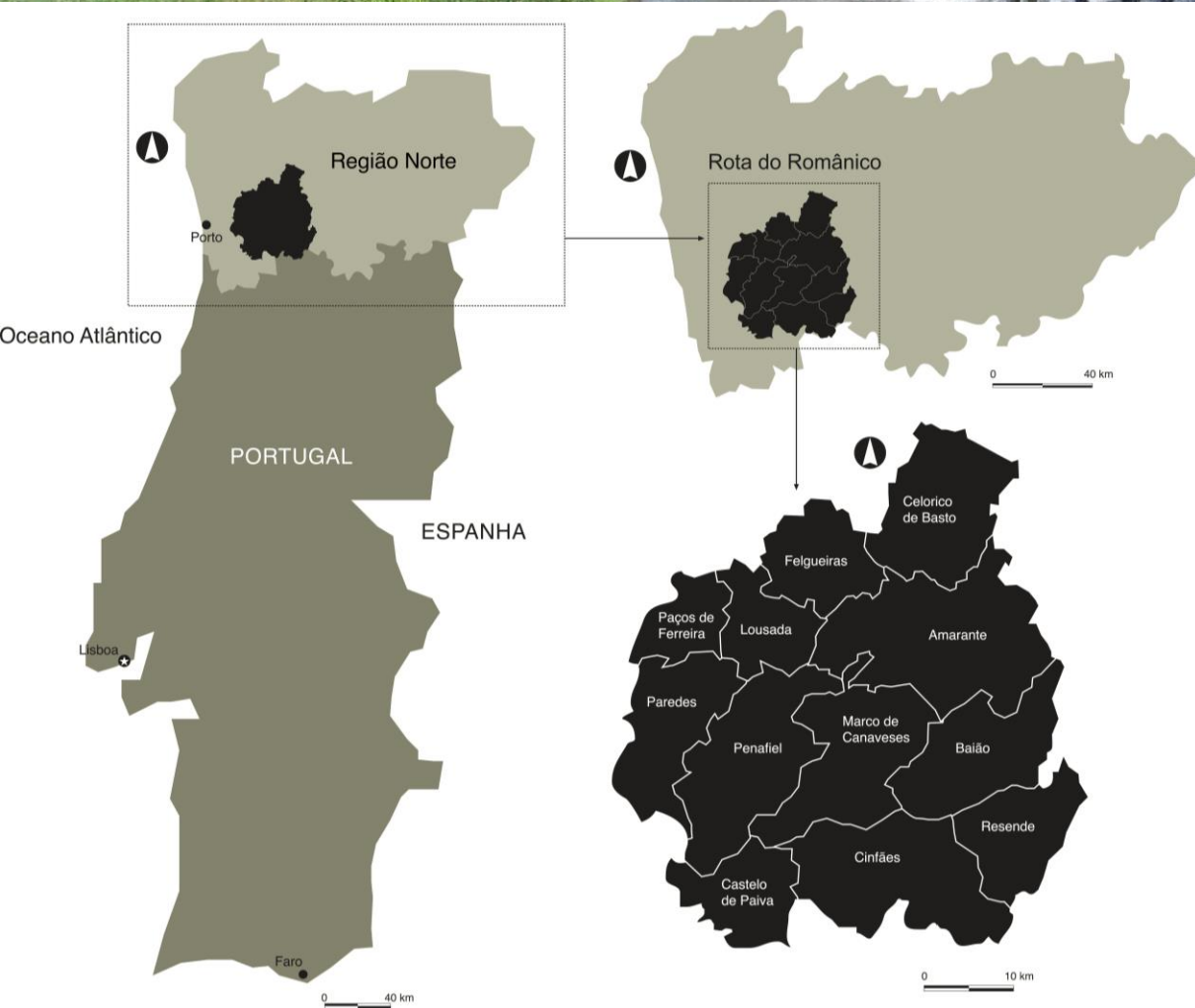

Rota do Românico

- Associação de Municípios do Vale do Sousa
- 12 municípios
- 1.988 Km²
- 520.000 habitantes
- 58 monumentos (47 clas.)



0 1 2 3 4 Km

- 1 Mosteiro de Santa Maria de Pombeiro
- 2 Igreja de São Vicente de Sousa
- 3 Igreja do Salvador de Unhão
- 4 Ponte da Veiga
- 5 Igreja de Santa Maria de Airães
- 6 Igreja de São Mamede de Vila Verde
- 7 Torre de Vilar
- 8 Igreja do Salvador de Aveleda
- 9 Ponte de Vilela
- 10 Igreja de Santa Maria de Meinedo
- 11 Ponte de Espindo
- 12 Mosteiro de São Pedro de Ferreira
- 13 Torre dos Alcoforados
- 14 Capela da Senhora da Piedade da Quintã
- 15 Mosteiro de São Pedro de Cête
- 16 Torre do Castelo de Aguiar de Sousa
- 17 Ermida da Nossa Senhora do Vale
- 18 Mosteiro do Salvador de Paço de Sousa
- 19 Memorial da Ermida

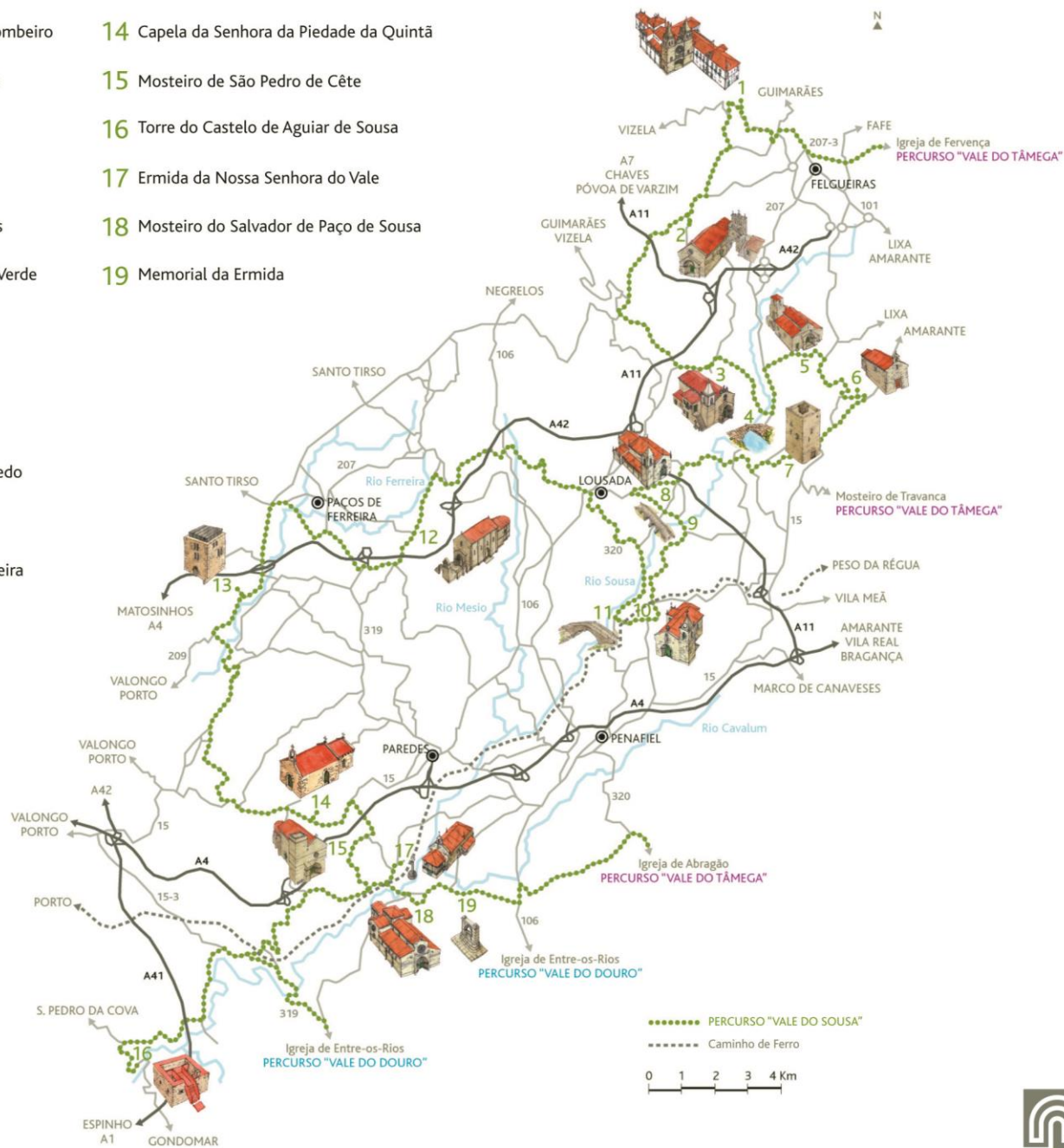



Mosteiro de Santa Maria de Pombeiro | Felgueiras



Torre de Vilar | Lousada



Mosteiro de São Pedro de Ferreira | Paços de Ferreira



Mosteiro de São Pedro de Cête | Paredes



Mosteiro do Salvador de Paço de Sousa | Penafiel

23 Igreja de São Miguel de Entre-os-Rios

24 Marmoiral de Sobrado

25 Igreja de Nossa Senhora da Natividade de Escamarão

26 Igreja de Santa Maria Maior de Tarouquela

27 Igreja de São Cristóvão de Nogueira

28 Ponte da Panchorra

29 Mosteiro de Santa Maria de Cárquere

30 Igreja de São Martinho de Mouros

31 Igreja de Santa Maria de Barrô

32 Igreja de São Tiago de Valadares

33 Ponte de Esmoriz

34 Mosteiro de Santo André de Ancede

35 Capela da Senhora da Livração de Fandinhães

36 Memorial de Alpendorada

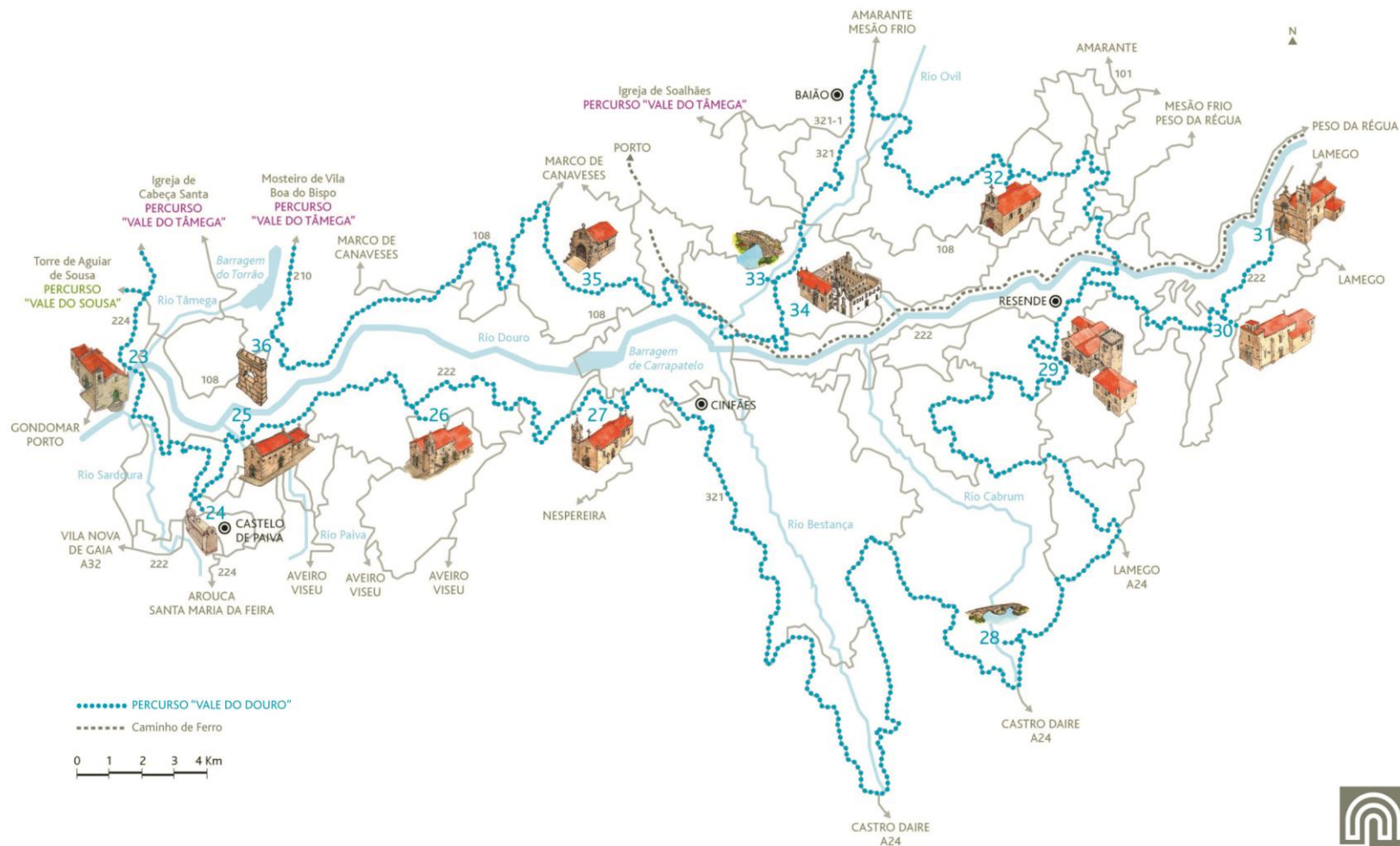



Marmoiral de Sobrado | Castelo de Paiva



Igreja de Santa Maria Maior de Tarouquela | Cinfães



Igreja de São Martinho de Mouros | Resende



Mosteiro de Santo André de Ancede | Baião

- 20 Igreja de São Pedro de Abrugão
- 21 Igreja de São Gens de Boelhe
- 22 Igreja do Salvador de Cabeça Santa
- 37 Mosteiro de Santa Maria de Vila Boa do Bispo
- 38 Igreja de Santo André de Vila Boa de Quires
- 39 Igreja de Santo Isidoro de Canaveses
- 40 Igreja de Santa Maria de Sobretâmega
- 41 Igreja de São Nicolau de Canaveses
- 42 Igreja de São Martinho de Soalhães
- 43 Igreja do Salvador de Tabuado
- 44 Ponte do Arco
- 45 Igreja de Santa Maria de Jazrei
- 46 Ponte de Fundo de Rua
- 47 Igreja de Santa Maria de Gondar
- 48 Igreja do Salvador de Lufrei
- 49 Igreja do Salvador de Real
- 50 Mosteiro do Salvador de Travanca
- 51 Mosteiro de São Martinho de Mancelos

- 52 Mosteiro do Salvador de Freixo de Baixo
- 53 Igreja de Santo André de Telões
- 54 Igreja de São João Baptista de Gatão
- 55 Castelo de Arnoia
- 56 Igreja de Santa Maria de Veade
- 57 Igreja do Salvador de Ribas
- 58 Igreja do Salvador de Fervença

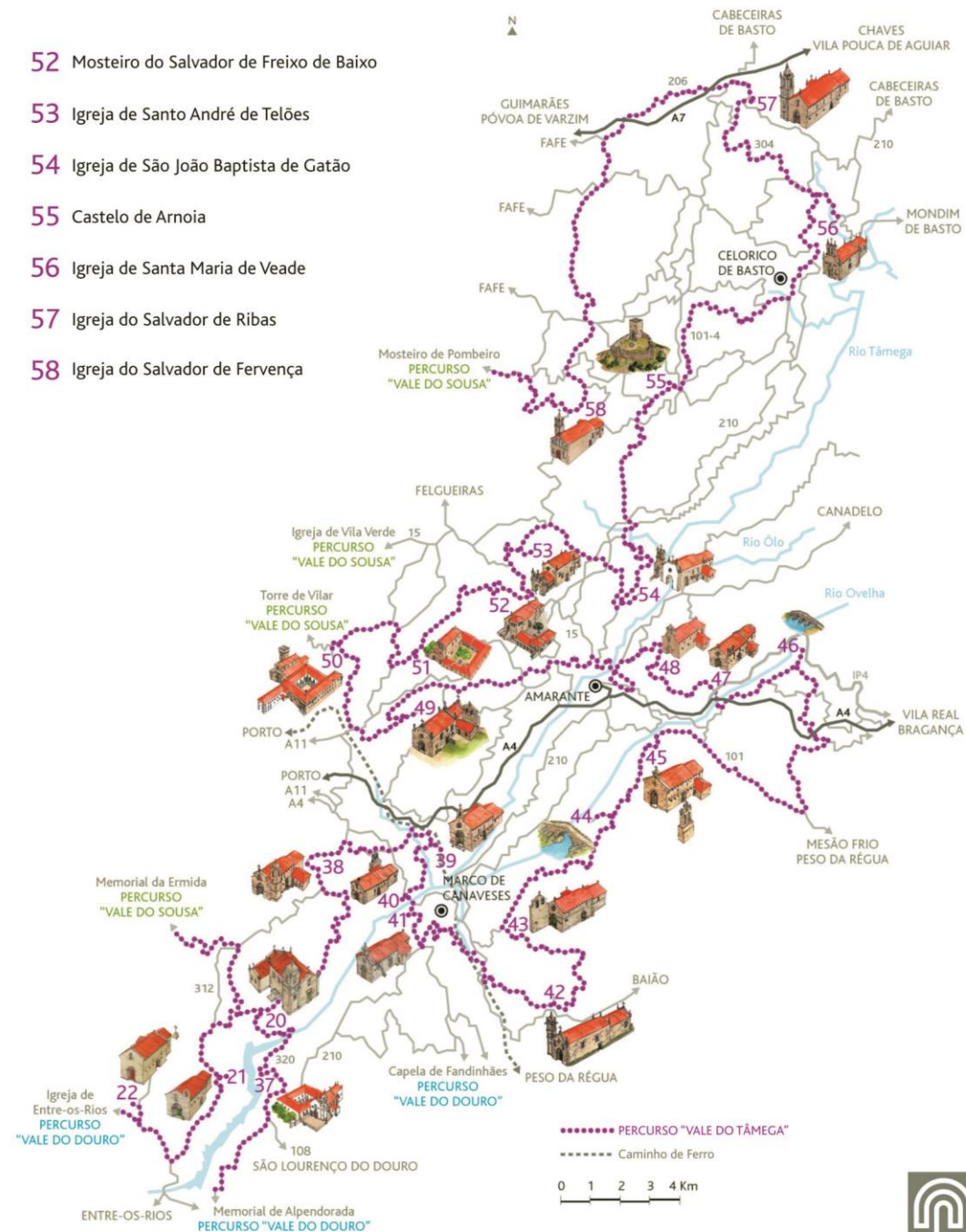



Mosteiro de Santa Maria de Vila Boa do Bispo | M. Canaveses



Mosteiro do Salvador de Travanca | Amarante



Castelo de Arnoia | Celorico de Basto



Conservação e Salvaguarda do Património





Ordenamento e Planeamento do Território





Sinalização Turística e Cultural





Qualificação Profissional





CENTRO DE ESTUDOS DO ROMÂNICO E DO TERRITÓRIO

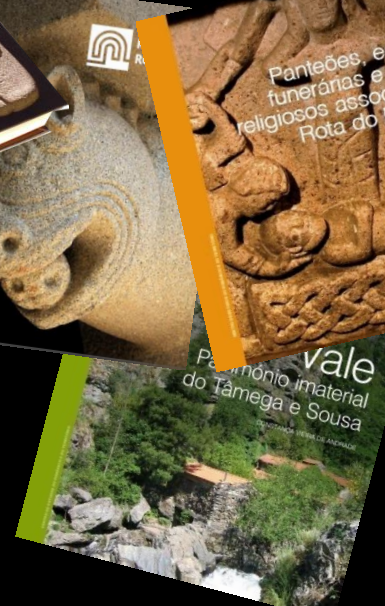
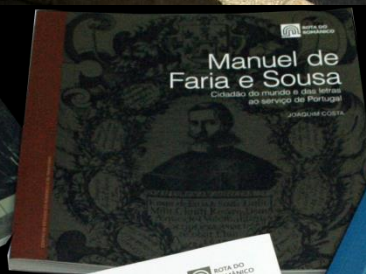



Promoção

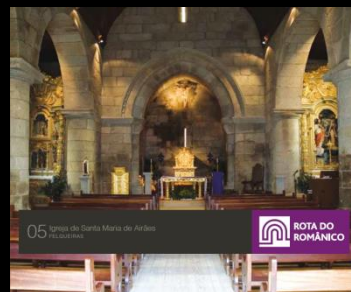



Educação Patrimonial





Comunicação

CONTACTE-NOS | PRÉMIOS | NEWSLETTER | LOJA | FAQ

ROTA DO ROMÂNICO

Uma experiência fundada na História.

Monumentos
O Românico
Galeria Digital
Visite a Rota
Oferta Turística
Selo de Qualidade
Serviço Educativo
Centro de Estudos
Quem Somos
Atualidades

Centro de Interpretação do Românico

APP MOBILE
Descarregue aqui a aplicação...

VISITA VIRTUAL
Descubra alguns dos monumentos...

CANAL JUVENIL
Joga e aprende conosco...

Definições Terminar sessão

Página Caixa de Entr... 12 Eventos Notificações Estatísticas Ferramentas... Mais

Definições Ajuda

Rota do Românico
@rotadoromânico

Página inicial

https://www.youtube.com/watch?v=Zc-HXjEQGks

YouTube PT

ROTA DO ROMÂNICO

Instagram

rotadoromânico Edit Profile

174 posts 9,868 followers 262 following

Rota do Românico
Uma experiência fundada na História.
www.rotadoromânico.com

POSTS IGTV SAVED TAGGED

Visitas Virtuais 360° | Aplicação Mobile





Comunicação





• 8 Centros de Informação



• Centro de Interpretação do Românico Lousada



• Centro de Interpretação da Escultura Românica Penafiel



Dinamização Cultural





Dinamização Turística





experiência fundada na História.



www.rotadoromânico.com

Escapadinha à Rota do Românico

2 DIAS, 1 NOITE | TODO O ANO



PAÇOS DE FERREIRA LOUSADA AMARANTE PENAFIEL CELORICO DE BASTO

PREÇO POR PESSOA EM QUARTO DUPLO
(Inclui transporte em van para grupo A)
Inverno: 150€ | Verão: 165€
Suplemento single: 45€

PREÇO POR PESSOA EM QUARTO DUPLO
(Inclui transporte)
Inverno: 50€ | Verão: 100€
Suplemento single: 45€

INCLUSÃO
Desjantar, almoço, transporte, entrada em museus e castelos

O preço inclui uma noite em regime de alojamento a pensão-almoço, visita guiada ao monumento da Rota do Românico por um especialista do património, um jantar e regresso. Reserva sujeita a disponibilidade.

Uma Rota fundada nas memórias do Românico, que convida a uma viagem inspiradora a lugares com História, junto de singulares conjuntos monumentais, igrejas, castelos, memoriais, pontes, castelos e torres heróicas, sensibiliza em terra fortificada de verde, regata de salares e salares.

Descubra uma lista de monumentos românicos, registados entre os séculos XI e XIV. Esta viagem transporta-o para a fundação da Nacionalidade e ilustra a importância deste território na História da cidade e das ordens religiosas em Portugal.

1.º DIA

Mosteiro de São Pedro de Ferreira | P. Ferreira
A Igreja do Mosteiro de Ferreira é um dos poucos singulares monumentos do românico português. Para além da excelência de sua arquitetura, este Igreja conjugam-se em harmonia fachadas e molinos ornamentais, provenientes de diversas regiões e afluência. Junto à fachada principal encontra-se a ruína de uma igreja de finais do Românico, excelente testemunho deste tipo de construção.

Torre de Vilar | Louçada
A Torre de Vilar, mais do que uma construção militar, é um símbolo do poder senhorial sobre o território. Testemunha a existência de uma residência senhorial fortificada no território da Tâmega e Sousa.

Almoço livre

Mosteiro do Salvador da Travenca | Amarante
Este românico viveu o esplendor no contexto do património românico português, pelas linhas dinâmicas, pela importância da sua ornamentação esculpida e pela extraordinária torre, onde se destaca o belo portal com um Castelo de Deus.

Centro Histórico | Penafiel
Um exemplo vivo de riqueza patrimonial, com as ruas típicas de aldeias portuguesas e monumentos nacionais, que guardam a história da segunda mais antiga cidade do Norte de Portugal. Abaixo do Centro Histórico, podem observar-se no Museu Municipal, designado com o primeiro Museu do Ano 2010. Agrupam também para provar as Tortas de São Martinho e os Bolinhos de Amor.

Check-in e jantar no Solar Ego Henri | Penafiel
2.ª NOITE

Paços-Almoço

Castelo de Arnós | Celorico de Basto
Castelo românico, situado no topo da antiga torre de Basto, insere-se no paisagem como fortaleza de origem romana, sendo de destacar a sua torre de menagem, o templo quadrado e a saliência.

Em Basto, a antiga vila de Basto (Basto) construída como cidade de castelo, com o seu plano urbano, casa das ardeências e bacia. No antigo núcleo urbano, encontra-se o Castelo Interpretativo do Castelo de Arnós.

Almoço livre

Centro Histórico | Amarante
As ruas típicas e o centro de S. Gonçalo e a ponte sobre o rio Tâmega vão certamente proporcionar-lhe a sensação de estar em uma aldeia românica. O conjunto das características pastorais locais, vai despertar-lhe a gula.

Fin do Programa



ROTA DO ROMÂNICO
+351 918 116 488 | vlitor@rotadoromânico.pt | www.rotadoromânico.com

PRATO LOPES VASCONGOS
+351 222 088 098 | geral@pintolopesvascos.com | www.pintolopesvascos.com



ROTA DO ROMÂNICO



AMARANTE BAIÃO CASTELO DE
PAVA CELORICO DE BASTO CINFAES
FELLOLEIRAS LOUSADA MÁRCO DE
CANAVESES PAÇOS DE FERREIRA
PAREDES PENAFIELRESENDE



Cooperação Internacional





ROTA DO
ROMÂNICO

Uma experiência fundada na História.



OBRIGADO

antonio.coelho@valsousa.pt