



CAMINHO  
CAMINHOS DE SANTIAGO  
TORRES





# oportunidade de uma candidatura a Património Mundial

Uma pretensão de dimensão nacional  
sobre todo o território continental  
português

Um projeto transnacional,  
complementar dos programas de  
valorização dos Caminhos de Santiago  
no Norte da Península Ibérica

A proposta de inclusão dos *Caminhos  
Portugueses de Peregrinação a Santiago  
de Compostela* na lista indicativa  
portuguesa de Património Mundial foi  
aceite pela Comissão Nacional da  
UNESCO em Maio de 2016

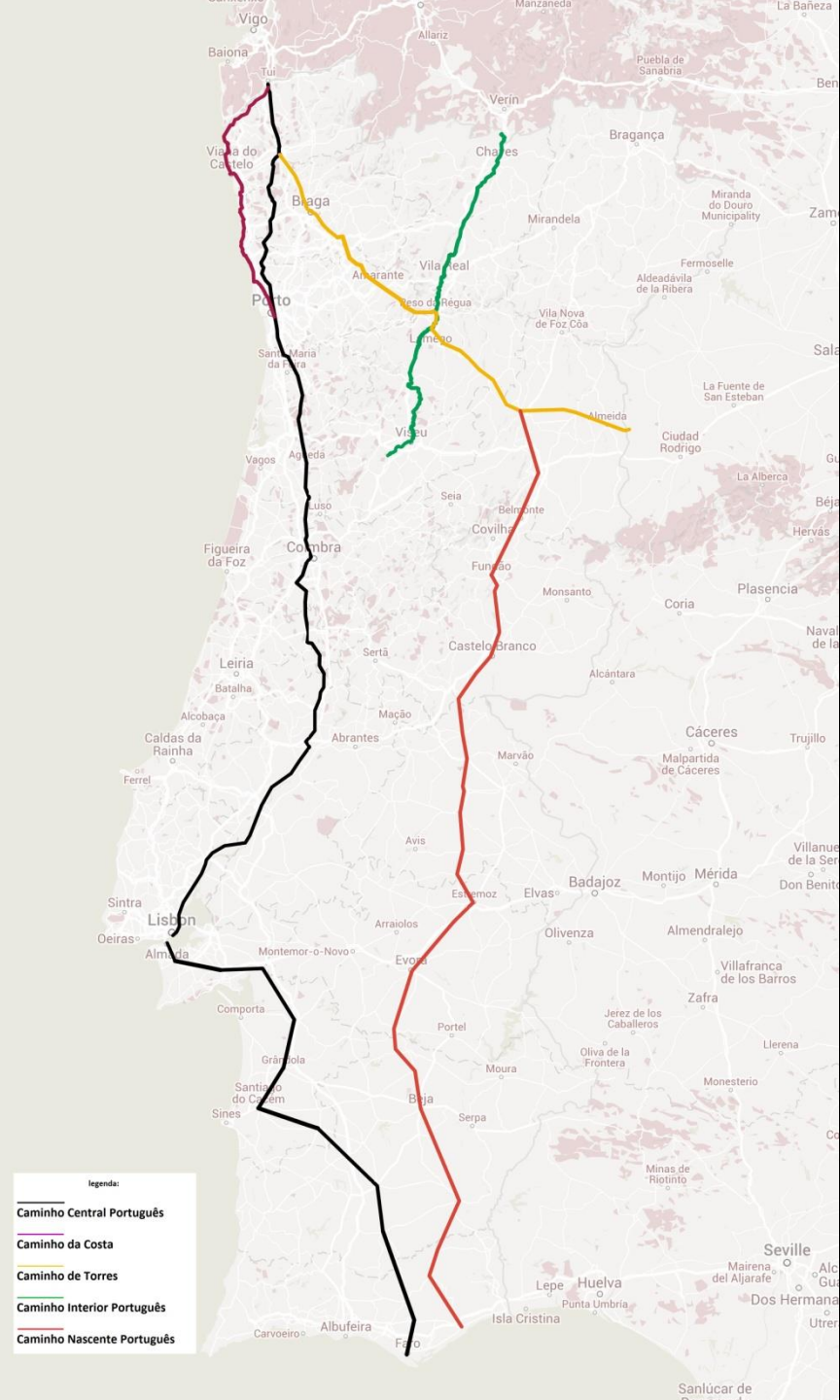

Investimento total aprovado: **1.063.275,87 €**

Investimento FEDER (85%): **903,784,49€**

Contrapartida Nacional: **159.491,38€**

- **Ação 1:** Estudo e Identificação do Caminho de Santiago – Caminho de Torres
- **Ação 2:** Valorização e Qualificação do Caminho de Santiago – Caminho de Torres
- **Ação 3:** Promoção, Divulgação e Monitorização do Caminho de Santiago – Caminho de Torres



# Caminho de Torres: um Caminho de História(s)

*Quando llegué a Portugal  
bailé al son que me tocaban:  
entré con el de folías,  
salí con el de fantasmas*

Diego de Torres Villarroel, 1737

Monumento a Diego de Torres  
em Salamanca



Caminho de Torres  
segundo Luís Quintales  
[www.caminosantiago.usal.es/torres/](http://www.caminosantiago.usal.es/torres/)

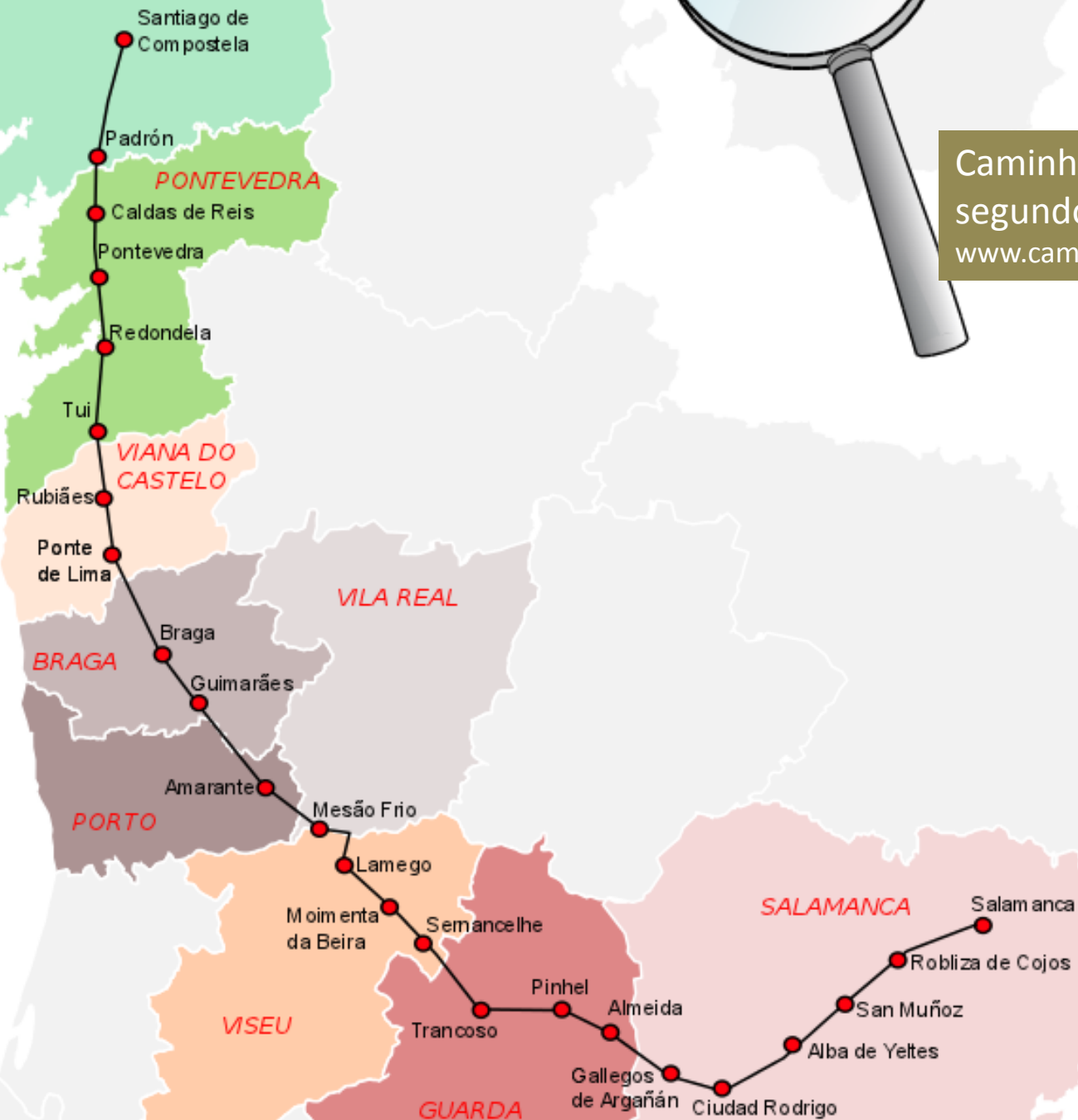



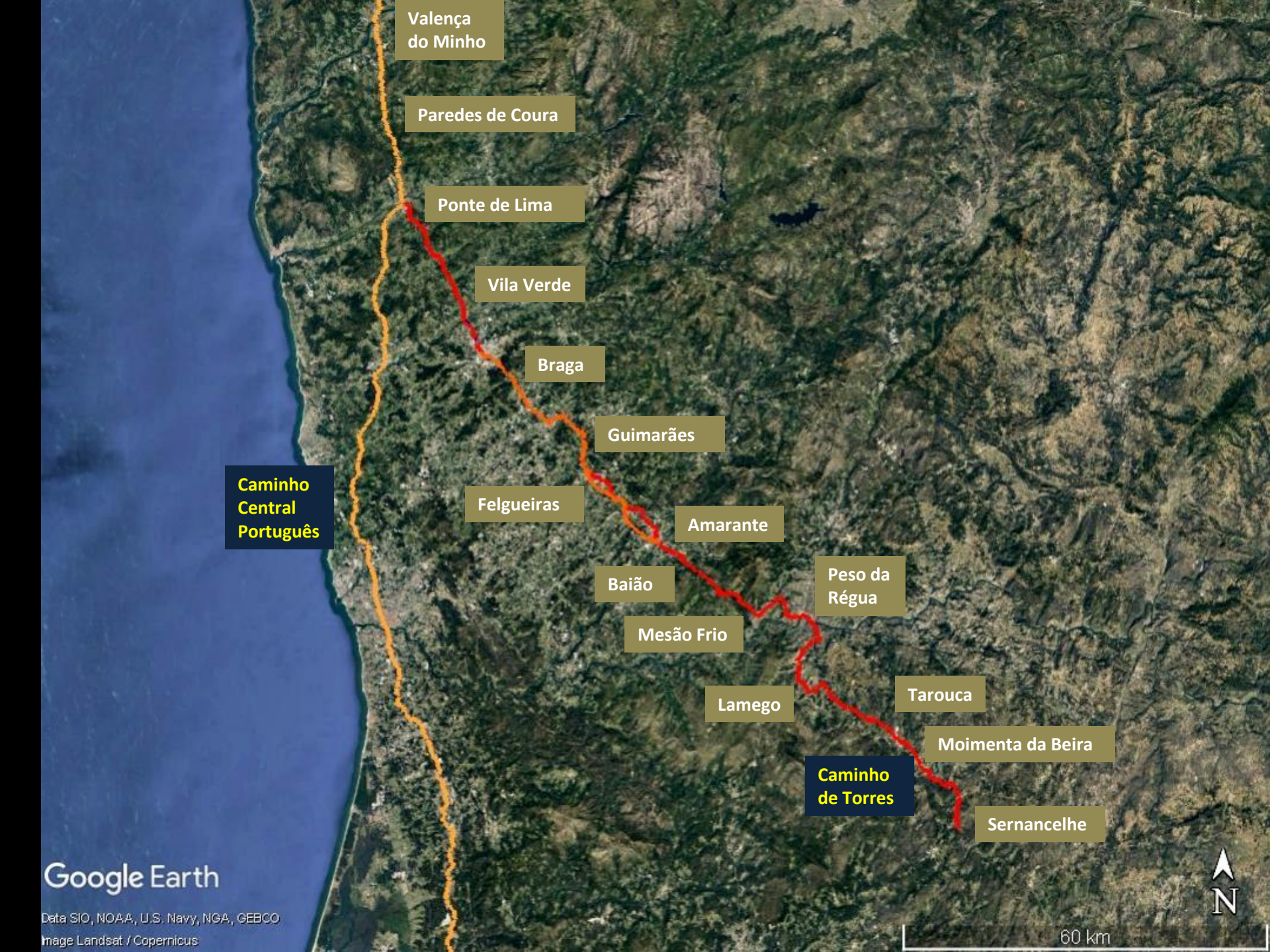

Valença do Minho

Paredes de Coura

Ponte de Lima

Vila Verde

Braga

Guimarães

Felgueiras

Amarante

Baião

Peso da Régua

Mesão Frio

Lamego

Tarouca

Moimenta da Beira

Caminho de Torres

Sernancelhe

Caminho Central Português



peregrinos da Associação Espaço  
Jacobeus, estudando as melhores opções  
de sinalética em Ucanha, 09-08-2017





**MUN  
PON**

133	Esquerda ←	Entroncamento do caminho com estrada principal alcatroada (EM 522)	Do lado direito da estrada municipal, junto a muro de propriedade, onde já existe sinalética através de azulejo
134	Direita →	Entroncamento da estrada principal com a Rua da Fonte das Três Bicas	Entre as duas vias, em marco de propriedade, onde já existe sinalética com azulejo
135	Esquerda ←	Cruzamento de caminhos no final da descida	A eixo da via, junto a muro de pedra, onde já existe sinalética pintada e com azulejo
		Depois da Fonte das 3 bicas e da área de descanso à esquerda, no	A eixo da via, junto a muro de pedra, onde já existe sinalética (à



Bom Caminho

Ponte de Lima







Conceção gráfica e paginação de: logótipo, livro, guia, mapa, brochura, cartazes, roll-ups, convites, inquérito

Tradução de conteúdos para: guia, mapa, brochura, inquérito, website, aplicação mobile (Português, Inglês e Espanhol)

Registo Fotográfico

Produção gráfica de: livro, guia, mapa, brochura, inquérito, convites, cartazes

Desenvolvimento de Website e aplicação mobile

Organização de 10 ações de sensibilização (duas por cada Comunidade Intermunicipal)

Organização de 7 apresentações públicas (uma em cada região e duas em Santiago de Compostela e Salamanca)

Organização de 1 Congresso

Campanha de Marketing Digital

Campanha na imprensa e rádio local, nacional e internacional

## AÇÃO 3

### Promoção, divulgação e monitorização do Caminho de Torres



**CAMINHO**  
CAMINHOS DE SANTIAGO  
**TORRES**



**CAMINHO**  
CAMINHOS DE SANTIAGO  
**TORRES**



CAMINHO  
CAMINHOS DE SANTIAGO  
TORRES

Uma viagem fascinante  
pelo imaginário  
medieval jacobeu.



CAMINHO  
CAMINHOS DE SANTIAGO  
TORRES

caminhodetorres.pt



CAMINHO  
CAMINHOS DE SANTIAGO  
TORRES

567km  
Cheios de  
História

Guia do  
Peregrino



Guia

Descubra o património.  
Prepare a mochila e planeje  
o seu caminho, etapa a etapa.





CAMINHO  
CAMINHOS DE SANTIAGO  
TORRES

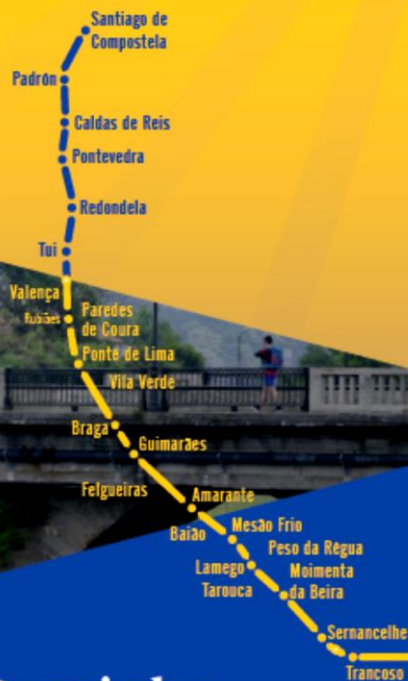

## O Caminho de Torres

Uma forma diferente  
de caminhar até Compostela



## Um caminho mágico

O Caminho de Torres apela à comunhão com a natureza e ao conhecimento de antigos marcos patrimoniais neste itinerário já cobeu singular.

A diversidade da paisagem é um dos maiores atrativos, sucedendo-se as planícies de Salamanca, as vias pedregosas da Beira Alta portuguesa, as plantações de castanheiros em Sernancelhe e de macieiras em Tarouca, os socalcos verticais do Alto Douro e asvinhas alinhadas do Minho.

É um caminho de patrimónios monumentais, mas é também um itinerário repleto de valores imateriais, lendários e vernáculos, razões da densidade histórica do percurso.



CAMINHO  
CAMINHOS DE SANTIAGO  
TORRES

