

“Políticas de Agricultura e Desenvolvimento Rural: Balanço 2014-2020, Perspectivas & Propostas de Acção Alto Minho 2030”

- Políticas e instrumentos para a Agricultura e o
Desenvolvimento Rural na União Europeia pós 2020,
Perspectivas & Propostas de Acção 2030 – Bruno Dimas,
Subdirector Geral do Gabinete de Planeamento, Políticas
e Administração Geral (GPP)

2 de Abril, Ponte de Lima

**1. ALGUNS ELEMENTOS SOBRE A AGRICULTURA DO
ALTO MINHO**

2. A PAC – OBJECTIVOS E RESULTADOS

**3. INSTRUMENTOS PAC
ALTO MINHO 2014-20**

4. HORIZONTE 2030

1

ALGUNS ELEMENTOS SOBRE A AGRICULTURA DO ALTO MINHO

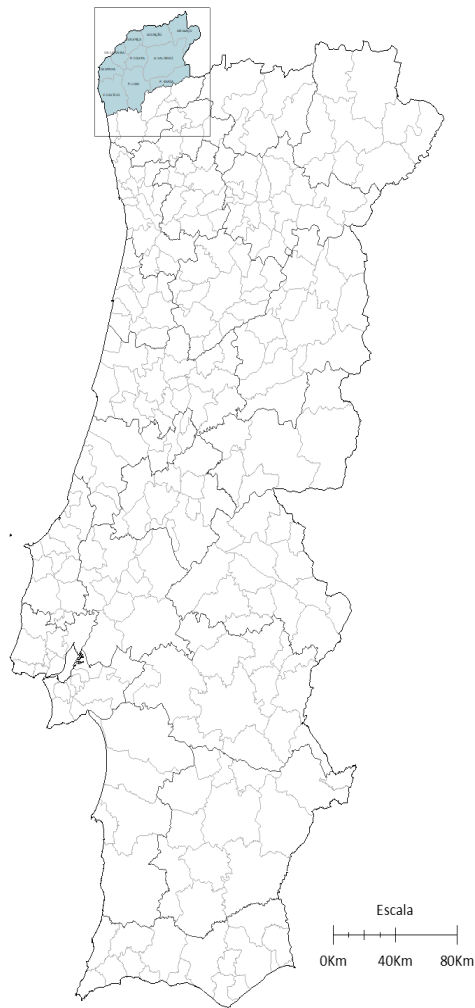

| | <i>Portugal</i> | <i>Alto Minho (NUTS III)</i> | <i>%</i> |
|---|------------------------|-------------------------------------|-----------------|
| Superfície (km²) | 92 225,6 | 2 218,8 | 2,4% |
| População (2017) | 10 291 027 | 232 178 | 2,3% |
| 0 – 14 Anos | 1 423 896 | 26 916 | 1,9% |
| 15 – 24 Anos | 1 093 201 | 23 773 | 2,2% |
| 25 – 64 Anos | 5 560 656 | 123 703 | 2,2% |
| 65 e mais Anos | 2 213 274 | 57 786 | 2,6% |
| Dens Populacional (hab/Km ²) | 112 | 105 | |
| Tx Crescimento efetivo da População (%) | -0,18 | -0,70 | |
| Taxa de Crescimento Natural (%) | -0,23 | -0,64 | |
| Índice de longevidade (N.º) | 48,40 | 53,50 | |
| Índice de Envelhecimento (N.º) | 155,40 | 214,70 | |
| Esperança vida à nascença (Anos) | 80,84 | 80,79 | |
| Esperança vida aos 65 anos (Anos) | 19,48 | 19,91 | |
| Taxa bruta de mortalidade (‰) | 10,70 | 12,70 | |
| Taxa bruta de natalidade (‰) | 8,40 | 6,20 | |
| Índice de Renovação da população em idade ativa (N.º) | 78,7 | 74,5 | |
| Economia | <i>Portugal</i> | <i>Alto Minho (NUTS III)</i> | <i>%</i> |
| PIB (Preços correntes - € 10 ⁶) - 2017 | 194 613,5 | 3 392,6 | 1,7% |
| PIB/capita (Preços correntes - € 10 ³) - 2017 | 18,9 | 14,6 | |
| VAB Total - (Preços correntes - € 10 ⁶) - 2017 | 168 677,3 | nd | |
| VAB Agricultura, produção animal, caça, floresta e PESCA (Preços correntes - € 10 ⁶) - 2017 | 3 847,7 | nd | |
| VAB Indústria (Preços correntes - € 10 ⁶) - 2017 | 37 861,8 | nd | |
| VAB Serviços (Preços correntes - € 10 ⁶) - 2017 | 126 967,9 | nd | |
| Produtividade aparente do trabalho (€ 10 ³) - 2017 | 35,1 | 30,9 | |
| Emprego Total - (n.º indivíduos) - 2017 | 4 802 270 | 95 025 | |

- **Características do solo**

Pedregosidade

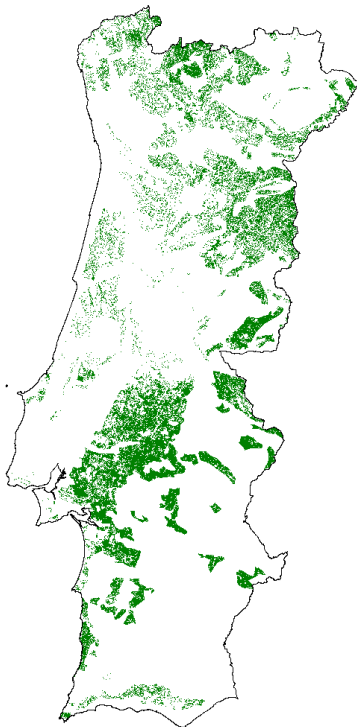

Profundidade

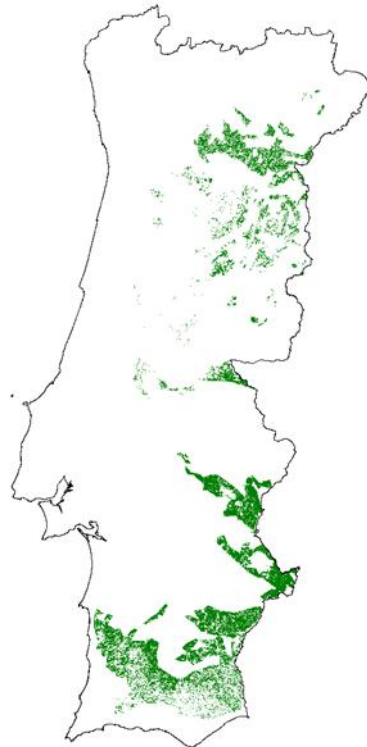

Acidez

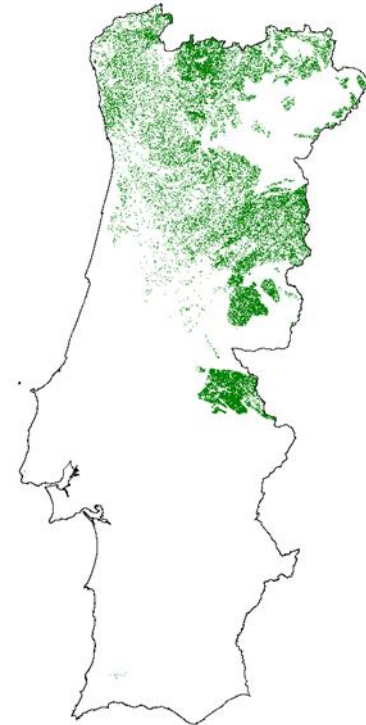

- Precipitação anual e Precipitação no Verão

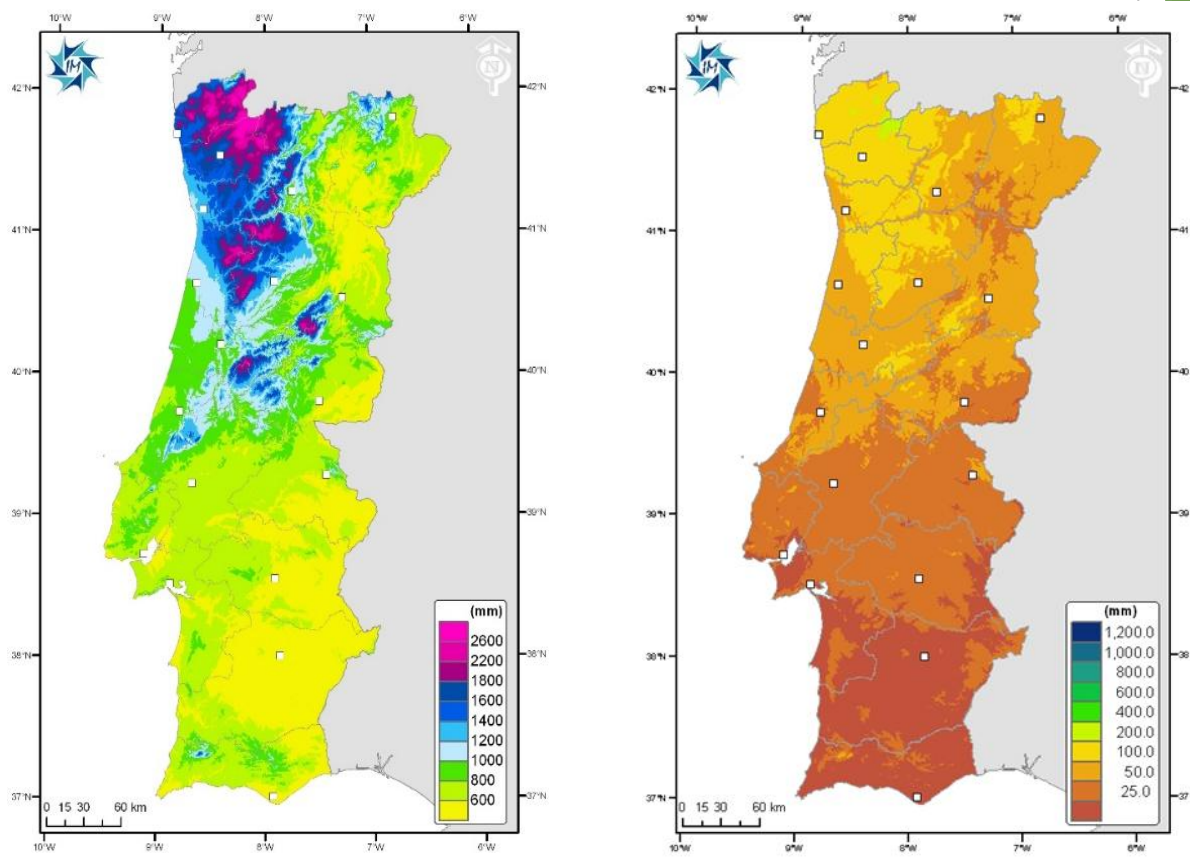

Fonte: IPMA 1970-2010

- **Temperaturas no Verão e dias com valores extremos**

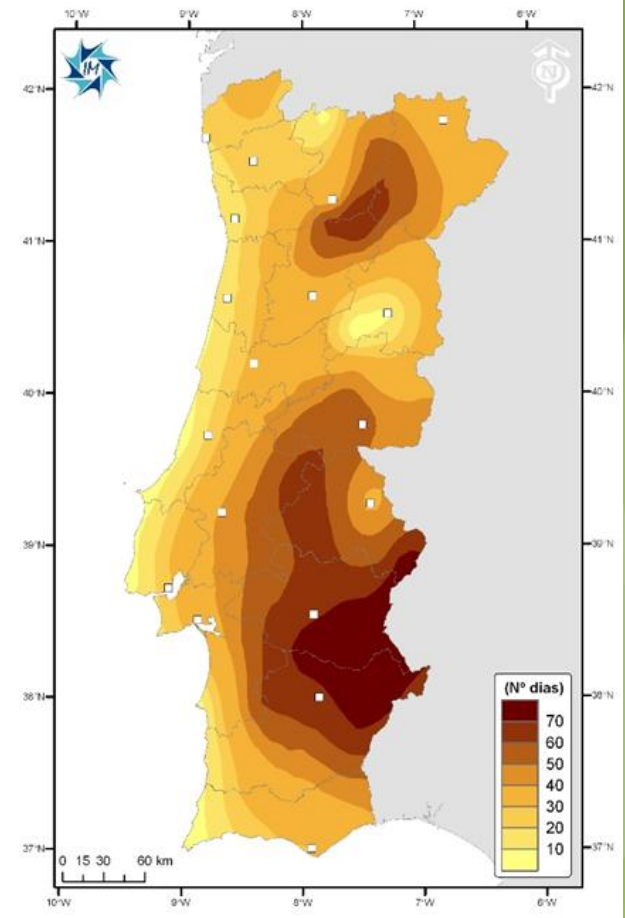
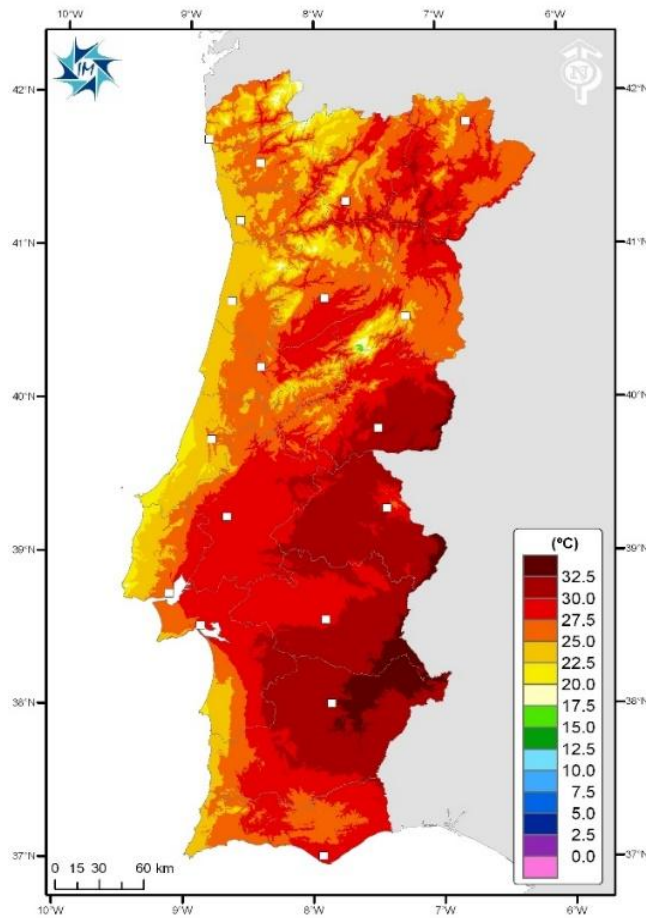

Fonte: IPMA 1970-2010

Padrões de Orientação produtiva agrícola do território

Pastagens, vinho, leite, mistas

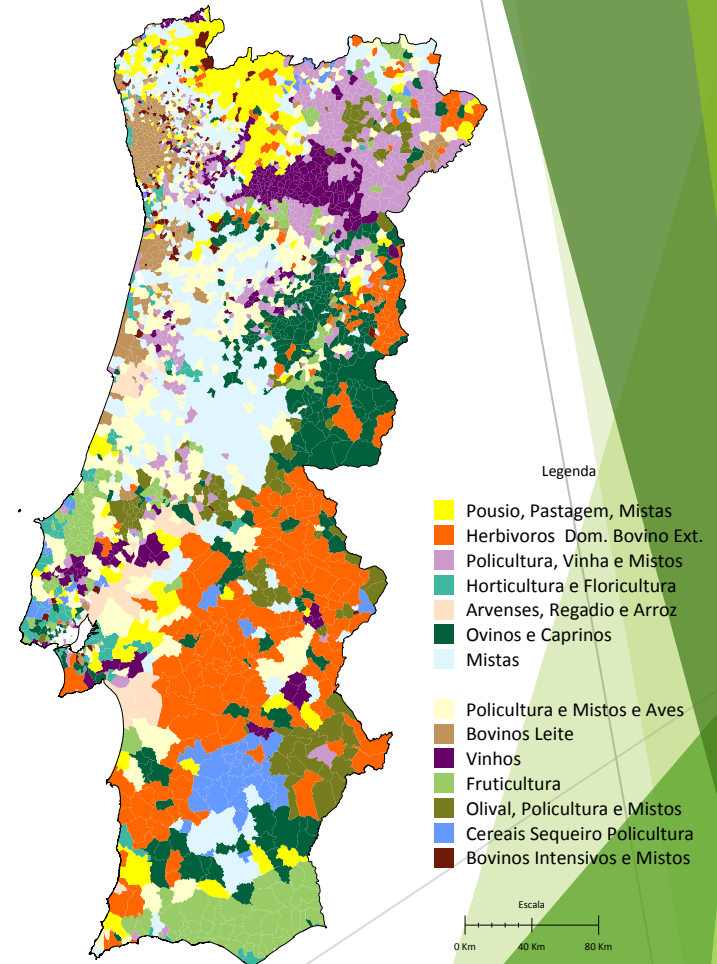

Alto-Lima: predomínio da pequena/ média agricultura.

Pluriactividade e pluri-rendimento

Necessário ter presente os baldios na leitura dos dados.

Impactos na CIM Alto minho por
Classe de SPE

| Classe de SPE | Nº de Explorações | | | | SPE | | | |
|---------------------|-------------------|-------|-----------|--------------|--------|--------|-----------|--------------|
| | 2013 | 2017 | Var (abs) | Var(%) | 2013 | 2017 | Var (abs) | Var(%) |
| < 5 ha | 7.437 | 6.429 | -1.008 | -13,6 | 16.062 | 12.750 | -3.312 | -20,6 |
| >= 5 e < 25 ha | 1.976 | 1.650 | -326 | -16,5 | 19.892 | 17.029 | -2.864 | -14,4 |
| >= 25 e < 200 ha | 309 | 324 | 15 | 4,9 | 15.153 | 19.302 | 4.149 | 27,4 |
| >= 200 e < 1 000 ha | 7 | 11 | 4 | 57,1 | 3.384 | 4.911 | 1.527 | 45,1 |
| >= 1 000 ha | 9 | 7 | -2 | -22,2 | 21.447 | 15.192 | -6.255 | -29,2 |
| Total | 9.738 | 8.421 | -1.317 | -13,5 | 75.939 | 69.184 | -6.755 | -8,9 |

Alto-Lima: Diminuição de explorações e de SAU

SAU/exploração aumenta

| Município | SAU | | | Nº de Explorações | | |
|-----------------------|---------------|---------------|--------------|-------------------|---------------|--------------|
| | 1989 | 2009 | Variação (%) | 1989 | 2009 | Variação (%) |
| Arcos de Valdevez | 9.799 | 18.478 | 88,6 | 4.559 | 2.181 | -52,2 |
| Caminha | 4.097 | 3.292 | -19,6 | 1.131 | 400 | -64,6 |
| Melgaço | 16.975 | 15.810 | -6,9 | 2.526 | 1.019 | -59,7 |
| Monção | 11.776 | 6.801 | -42,2 | 3.687 | 2.039 | -44,7 |
| Paredes de Coura | 8.019 | 3.949 | -50,8 | 1.961 | 956 | -51,2 |
| Ponte da Barca | 6.256 | 3.830 | -38,8 | 1.713 | 830 | -51,5 |
| Ponte de Lima | 12.597 | 8.842 | -29,8 | 5.771 | 2.840 | -50,8 |
| Valença | 3.118 | 2.759 | -11,5 | 1.349 | 740 | -45,1 |
| Viana do Castelo | 10.741 | 7.073 | -34,2 | 4.934 | 1.469 | -70,2 |
| Vila Nova de Cerveira | 3.698 | 1.373 | -62,9 | 1.018 | 283 | -72,2 |
| Total | 87.077 | 72.206 | -17,1 | 28.649 | 12.757 | -55,5 |

SAU/Expl.

3,0

5,7

Diminuição de explorações e SAU PT e EDM

Aumento da exploração/SAU

| SAU (ha) | 1989 | 2009 | Varição (%) |
|---------------------|-----------|-----------|-------------|
| Continente | 3.879.579 | 3.542.305 | -8,7 |
| Entre Douro e Minho | 289.624 | 211.154 | -27,1 |
| Trás-os-Montes | 489.133 | 432.873 | -11,5 |
| Beira Litoral | 231.458 | 125.436 | -45,8 |
| Beira Interior | 433.947 | 337.031 | -22,3 |
| Ribatejo e Oeste | 456.544 | 391.006 | -14,4 |
| Alentejo | 1.842.094 | 1.956.508 | 6,2 |
| Algarve | 136.779 | 88.297 | -35,4 |

| EXPLORAÇÕES (nº) | | | |
|-------------------------|---------|---------|-------|
| Continente | 550.879 | 278.114 | -49,5 |
| Entre Douro e Minho | 111.505 | 49.037 | -56,0 |
| Trás-os-Montes | 80.551 | 61.804 | -23,3 |
| Beira Litoral | 125.307 | 49.424 | -60,6 |
| Beira Interior | 60.386 | 33.763 | -44,1 |
| Ribatejo e Oeste | 99.938 | 39.875 | -60,1 |
| Alentejo | 47.049 | 31.828 | -32,4 |
| Algarve | 26.143 | 12.383 | -52,6 |

SAU/Expl. 2,6 4,3

Diminuição de explorações e de SAU: sobretudo pequenas explorações

| Continente | 1989 | 1993 | 1995 | 1997 | 1999 | 2003 | 2005 | 2007 | 2009 | 2013 | 2016 |
|---|---------|---------|---------|---------|---------|---------|---------|---------|---------|---------|---------|
| EXPLORAÇÕES (nº) | | | | | | | | | | | |
| Continente | 550.879 | 446.146 | 412.064 | 381.793 | 382.163 | 330.656 | 297.046 | 251.547 | 278.114 | 240.527 | 235.774 |
| Explorações por Classe de SAU (nº) | | | | | | | | | | | |
| > 0 a <5 ha | 446.184 | 343.780 | 311.525 | 286.550 | 296.010 | 249.826 | 218.948 | 179.656 | 207.062 | 170.929 | 165.331 |
| 5 a 50 ha | 91.424 | 91.810 | 89.783 | 84.931 | 73.258 | 69.253 | 66.865 | 61.534 | 59.667 | 58.536 | 58.861 |
| > 50 ha | 9.050 | 9.287 | 9.601 | 9.340 | 9.612 | 9.393 | 9.971 | 9.485 | 10.047 | 10.249 | 10.395 |

| Continente | 1989 | 1993 | 1995 | 1997 | 1999 | 2003 | 2005 | 2007 | 2009 | 2013 | 2016 |
|--|-----------|-----------|-----------|-----------|-----------|-----------|-----------|-----------|-----------|-----------|-----------|
| SUPERFÍCIE TOTAL DAS EXPLORAÇÕES (ha) | | | | | | | | | | | |
| Continente | 5.157.213 | 4.999.731 | 4.929.405 | 4.800.054 | 5.039.569 | 4.719.438 | 4.632.024 | 4.272.503 | 4.571.531 | 4.492.242 | 4.515.890 |
| SAU por Classe de SAU | | | | | | | | | | | |
| <5 ha | 731.458 | 625.118 | 574.760 | 527.529 | 513.791 | 463.738 | 401.651 | 335.945 | 382.341 | 325.926 | 318.159 |
| 5 a 50 ha | 1.090.803 | 1.133.878 | 1.126.281 | 1.070.249 | 928.258 | 891.107 | 860.460 | 805.855 | 777.505 | 797.420 | 798.835 |
| > 50 ha | 2.057.316 | 2.062.323 | 2.099.337 | 2.102.382 | 2.294.091 | 2.223.188 | 2.290.236 | 2.215.219 | 2.382.459 | 2.394.395 | 2.396.012 |

VAB Norte: evolução negativa mas menos que UTA;
aumento da produtividade e rendimento médios

VABpm Agricultura

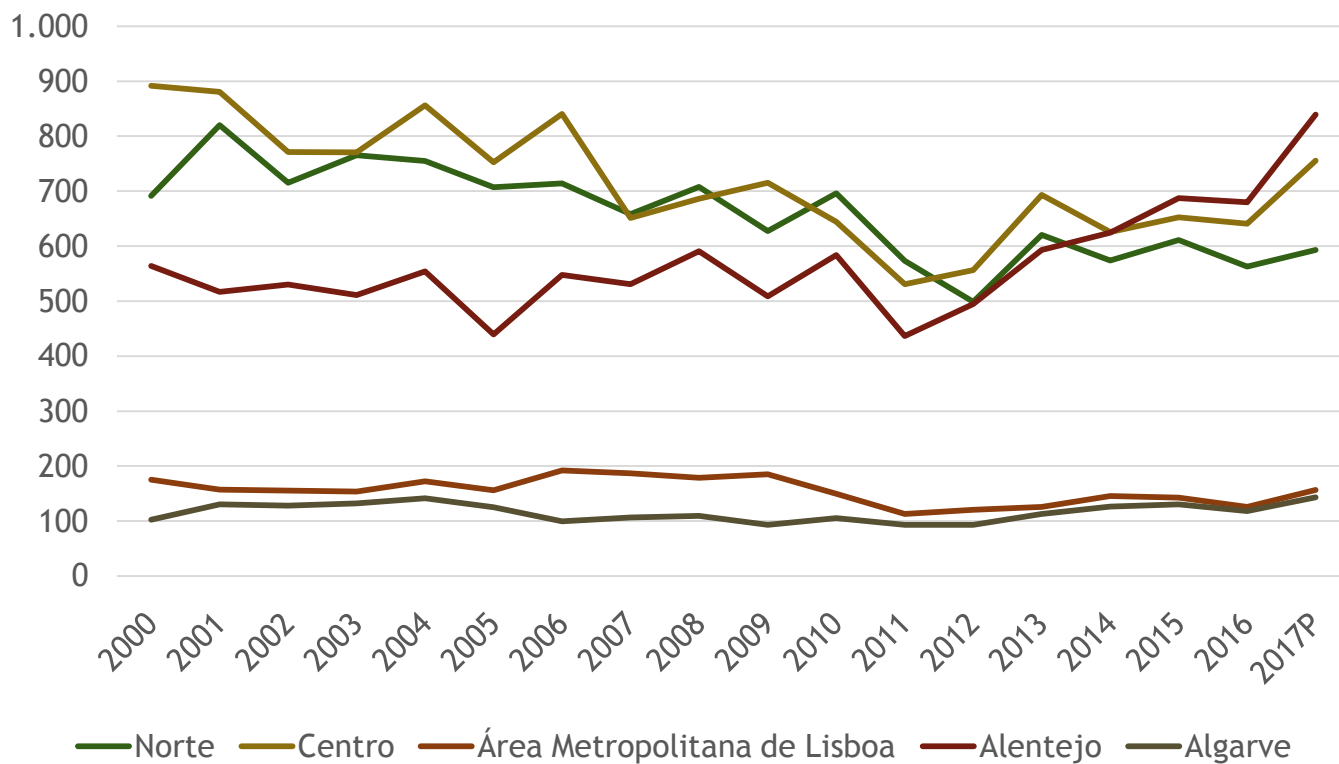

2 A PAC - Objectivos e resultados

Para que existem as políticas: objectivos PAC

Tratado

Artigo 39.º

1. A política agrícola comum tem como objectivos:

- a) Incrementar a produtividade da agricultura, fomentando o progresso técnico, assegurando o desenvolvimento racional da produção agrícola e a utilização óptima dos factores de produção, designadamente da mão-de-obra;
- b) Assegurar, deste modo, um nível de vida equitativo à população agrícola, designadamente pelo aumento do rendimento individual dos que trabalham na agricultura;
- c) Estabilizar os mercados;
- d) Garantir a segurança dos abastecimentos;
- e) Assegurar preços razoáveis nos fornecimentos aos consumidores.

2014-2020

objetivos gerais da PAC agregaram-se em três pilares:

- i. Produção alimentar viável
- ii. Gestão sustentável dos recursos naturais e ações climáticas
- iii. Desenvolvimento territorial equilibrado

2021-2027

A nova PAC perseguirá os seguintes objetivos específicos:

- (a) Apoiar os rendimentos e a resiliência das explorações agrícolas viáveis em toda a UE, de modo a reforçar a segurança alimentar;
- (b) Reforçar a orientação para o mercado e aumentar a competitividade, com maior incidência na investigação, na tecnologia e na digitalização;
- (c) Melhorar a posição dos agricultores na cadeia de valor;
- (d) Contribuir para a adaptação às alterações climáticas e para a atenuação dos seus efeitos, bem como para a energia sustentável.
- (e) Promover o desenvolvimento sustentável e uma gestão eficiente de recursos naturais como a água, os solos e o ar;
- (f) Contribuir para a proteção da biodiversidade, melhorar os serviços ligados aos ecossistemas e preservar os habitats e as paisagens;
- (g) Atrair os jovens agricultores e facilitar o desenvolvimento das empresas nas zonas rurais;
- (h) Promover o emprego, o crescimento, a inclusão social e o desenvolvimento local nas zonas rurais, nomeadamente a bioeconomia e a silvicultura sustentável;
- (i) Melhorar a resposta dada pela agricultura europeia às exigências da sociedade em matéria de alimentação e de saúde, incluindo a oferta de produtos alimentares seguros, nutritivos e sustentáveis e o bem-estar dos animais.

PAC e evolução da agricultura (30 anos) – PT, EDM, Alto Minho

Saídas da agricultura (pessoas)

- por boas razões: para uma vida melhor;
- por más razões: redução do rendimento agrícola (preços; apoios)

Aumento da SAU/expl. (saem sobretudo explorações pequenas)

VAB : PT – manutenção; Norte com evolução negativa; menos que UTA;

aumento da produtividade e rendimento dos que ficaram

Aumento do consumo alimentar e preços alimentares em queda relativa

PAC atinge de modo geral os seus objectivos.

Impactos diferenciados ao nível dos vários tipos de agricultura.

Impacto territorial e ambiental: Diminuição da SAU (para floresta; urbanização; abandono).

3

Instrumentos PAC Alto Minho 2014-20

Estrutura do Pagamentos Diretos e Ajudas Superfície 2º Pilar

Continente

Alto Minho

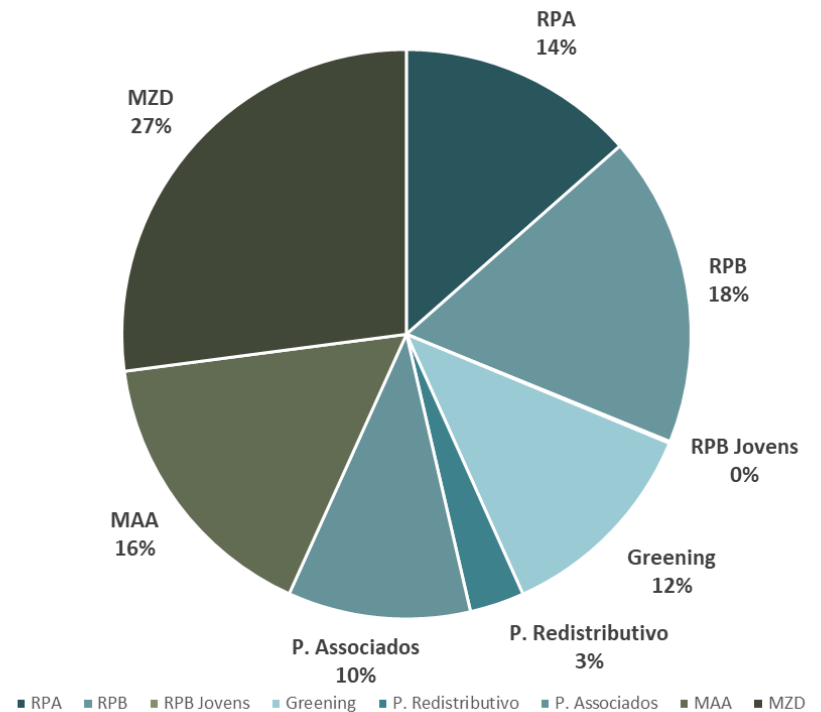
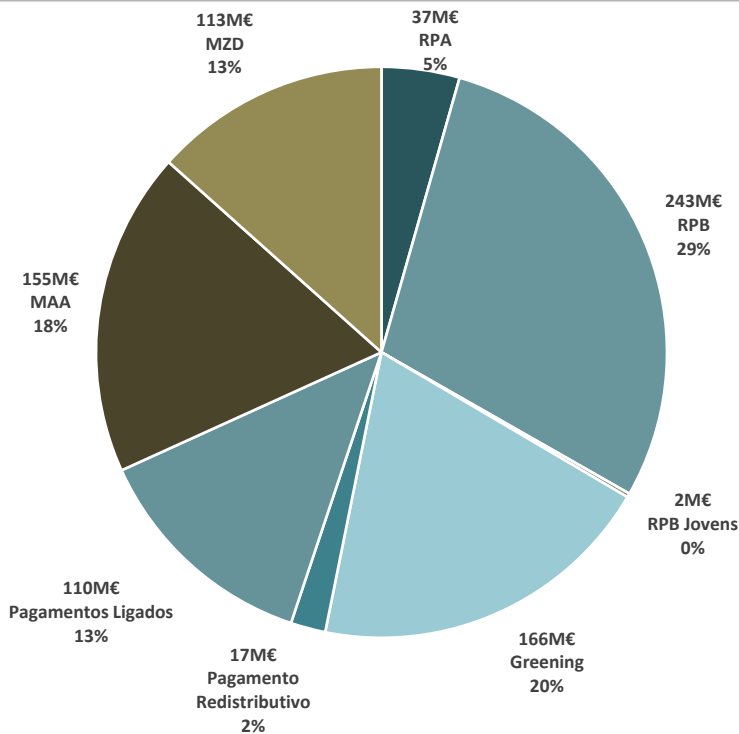

- Maior peso RPA e MZD

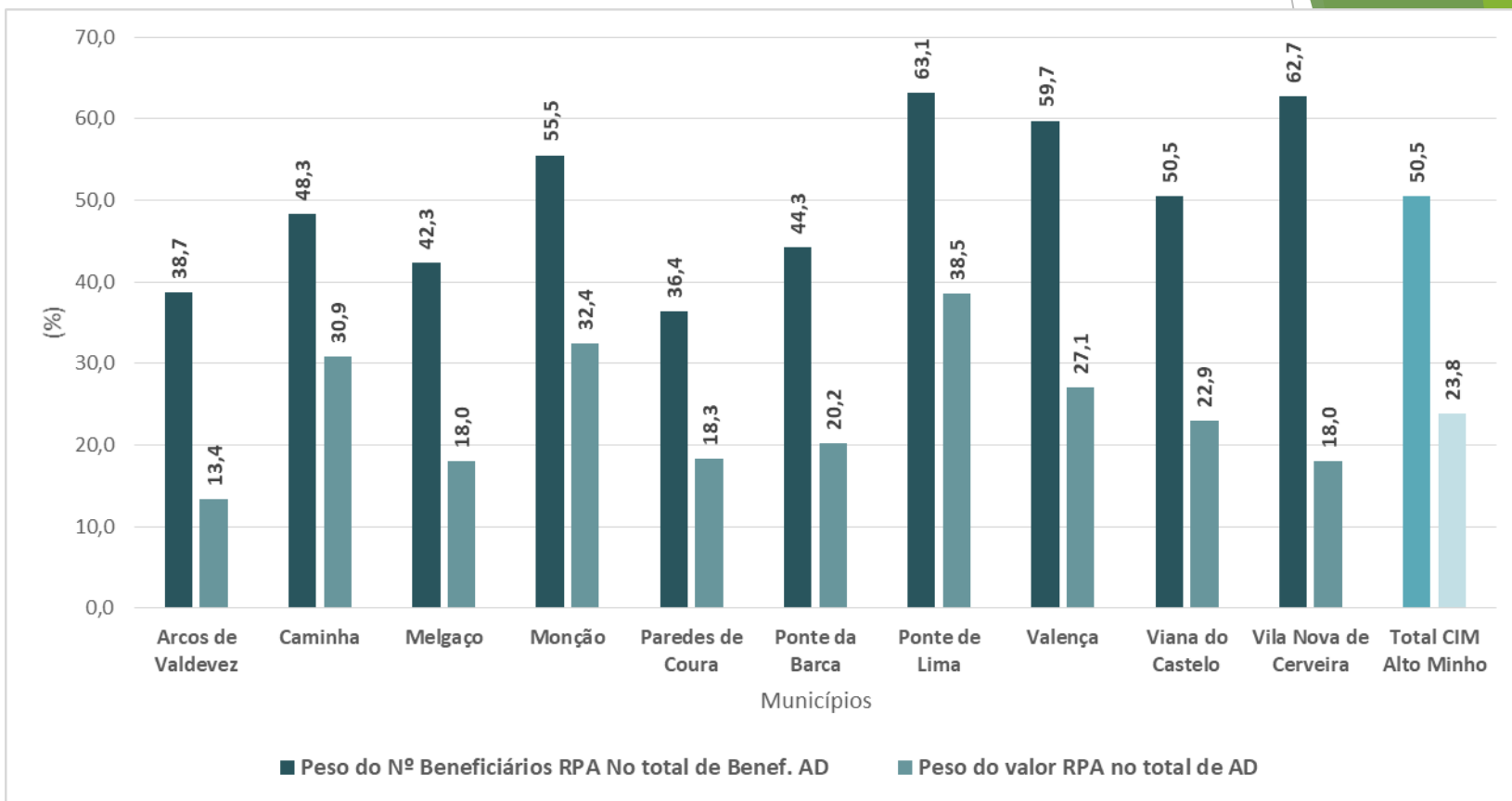

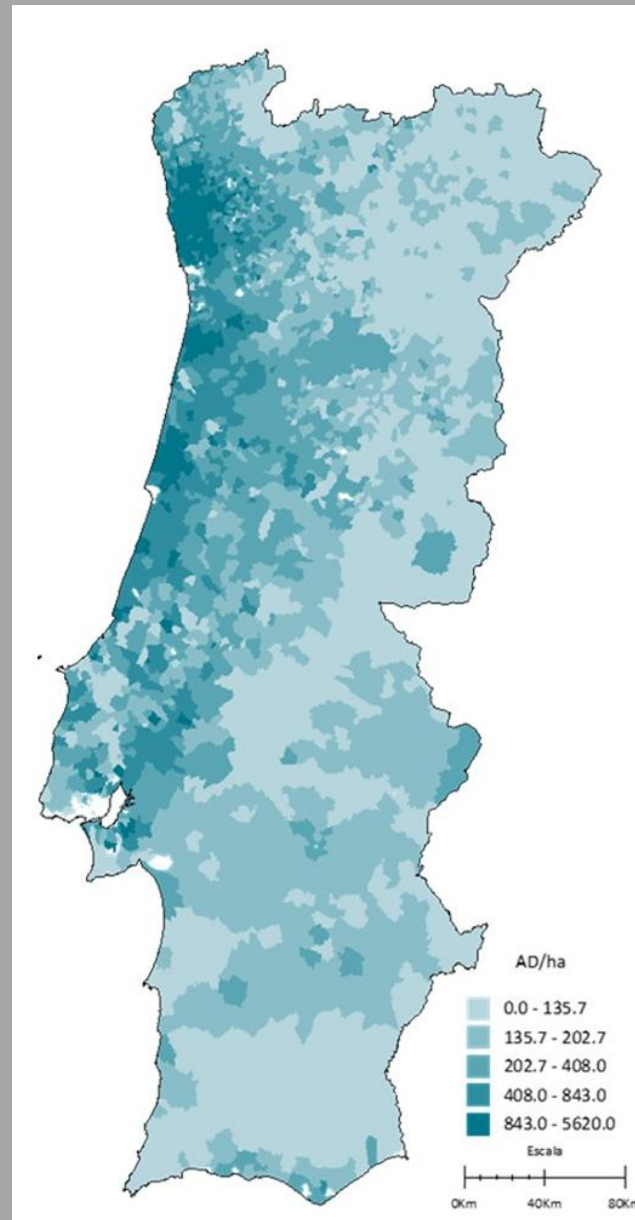

Medidas Agroambientais

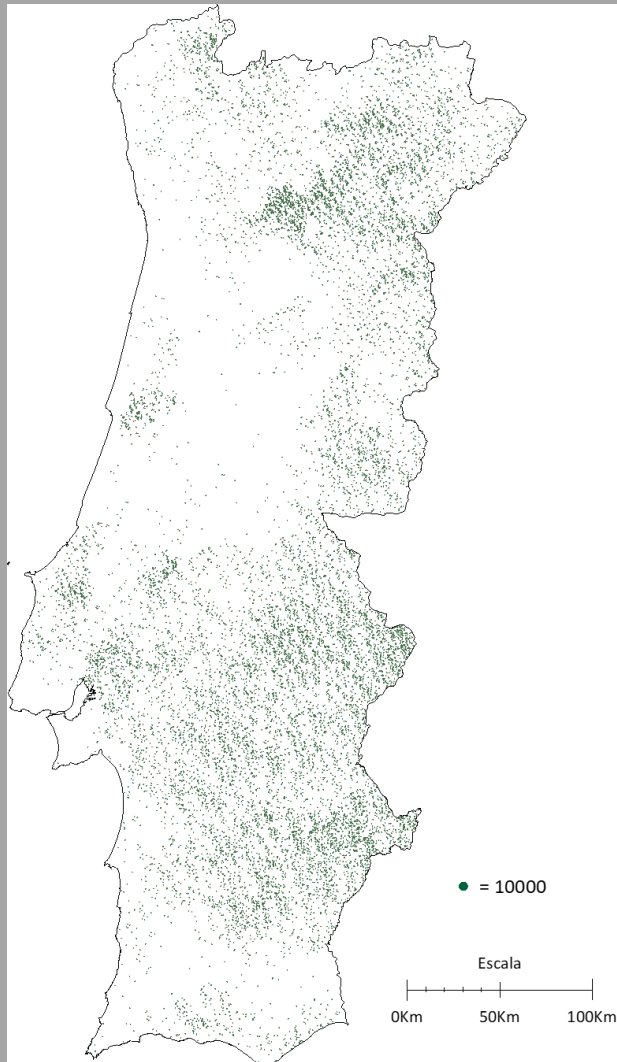

Medida Zonas Desfavorecidas

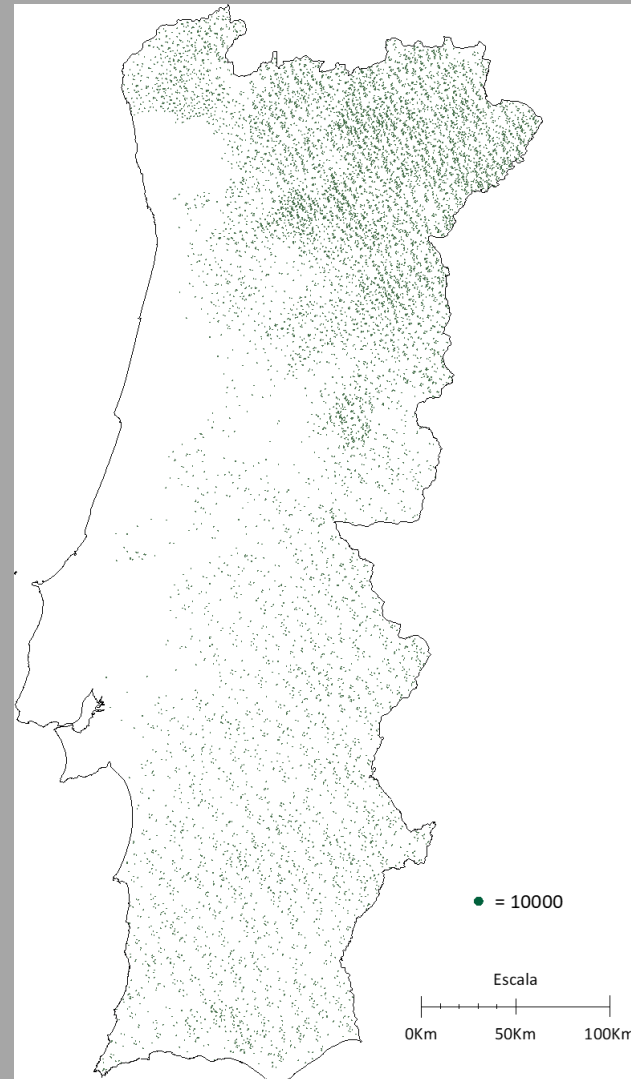

Fonte: GPP a partir de PU2017

VITIS Alto Minho: cerca de 400 beneficiários/ano; aproximadamente 2,5M€.

Principais concelhos: Monção, Melgaço e Ponte de Lima

Principais Castas 2008-2018

| | Área (ha) |
|-----------|------------|
| Loureiro | 2.404,6491 |
| Alvarinho | 1.169,8681 |
| Arinto | 1.139,3553 |
| Trajadura | 518,2688 |
| Vinhão | 518,1920 |

2013-17

Continuação da diminuição de Área e Agricultores

Diminuição dos apoios mas em menor grau

Aumento dos apoios médios por área e beneficiário

| | 2013 | 2017 | Var(%) |
|------------------------------|------------|------------|--------|
| Nº de Explorações | 9.738 | 8.421 | -13,5 |
| SPE | 75.939 | 69.184 | -8,9 |
| AD Totais | 10.251.102 | 9.820.985 | -4,2 |
| Aj ligadas | 2.515.626 | 1.795.049 | -28,6 |
| 2º Pilar | 8.357.813 | 7.481.551 | -10,5 |
| Pagamentos aos Produtores | 18.608.914 | 17.302.536 | -7,0 |
| AD Totais / SPE | 135 | 142 | 5,2 |
| AD Totais / Beneficiário | 1.053 | 1.166 | 10,8 |
| Pag. aos Produtores / SPE | 245 | 250 | 2,1 |
| Pag. aos Produtores / Benef. | 1.911 | 2.055 | 7,5 |

2013-17

Diferenças entre concelhos, sobretudo de grau, menos de sentido

| Município | Nº de Explorações | | | SPE | | | AD Totais | | |
|-----------------------|-------------------|-------|--------|--------|--------|--------|------------|-----------|--------|
| | 2013 | 2017 | Var(%) | 2013 | 2017 | Var(%) | 2013 | 2017 | Var(%) |
| Arcos de Valdevez | 1.868 | 1.643 | -12,0 | 28.752 | 29.530 | 2,7 | 2.731.808 | 2.648.616 | -3,0 |
| Caminha | 349 | 314 | -10,0 | 1.603 | 1.576 | -1,7 | 320.410 | 279.810 | -12,7 |
| Melgaço | 723 | 646 | -10,7 | 10.382 | 10.721 | 3,3 | 849.372 | 821.123 | -3,3 |
| Monção | 1.180 | 949 | -19,6 | 5.870 | 5.120 | -12,8 | 983.112 | 881.509 | -10,3 |
| Paredes de Coura | 718 | 632 | -12,0 | 3.881 | 3.120 | -19,6 | 761.124 | 692.001 | -9,1 |
| Ponte da Barca | 627 | 553 | -11,8 | 9.911 | 5.559 | -43,9 | 741.366 | 640.143 | -13,7 |
| Ponte de Lima | 2.429 | 2.275 | -6,3 | 7.177 | 6.363 | -11,3 | 1.857.339 | 2.062.738 | 11,1 |
| Valença | 371 | 260 | -29,9 | 1.801 | 1.270 | -29,5 | 395.783 | 312.575 | -21,0 |
| Viana do Castelo | 1.282 | 1.014 | -20,9 | 5.303 | 4.696 | -11,4 | 1.374.056 | 1.235.654 | -10,1 |
| Vila Nova de Cerveira | 191 | 135 | -29,3 | 1.258 | 1.230 | -2,2 | 236.731 | 246.816 | 4,3 |
| Total | 9.738 | 8.421 | -13,5 | 75.939 | 69.184 | -8,9 | 10.251.102 | 9.820.985 | -4,2 |

2013-17

Diferenças entre concelhos, sobretudo de grau, menos de sentido

| Município | AD Totais / SPE | | | AD Totais / Beneficiário | | |
|-----------------------|-----------------|-------|--------|--------------------------|-------|--------|
| | 2013 | 2017 | Var(%) | 2013 | 2017 | Var(%) |
| Arcos de Valdevez | 95,0 | 89,7 | -5,6 | 1.462 | 1.612 | 10,2 |
| Caminha | 199,9 | 177,6 | -11,2 | 918 | 891 | -2,9 |
| Melgaço | 81,8 | 76,6 | -6,4 | 1.175 | 1.271 | 8,2 |
| Monção | 167,5 | 172,2 | 2,8 | 833 | 929 | 11,5 |
| Paredes de Coura | 196,1 | 221,8 | 13,1 | 1.060 | 1.095 | 3,3 |
| Ponte da Barca | 74,8 | 115,2 | 54,0 | 1.182 | 1.158 | -2,1 |
| Ponte de Lima | 258,8 | 324,2 | 25,3 | 765 | 907 | 18,6 |
| Valença | 219,8 | 246,1 | 12,0 | 1.067 | 1.202 | 12,7 |
| Viana do Castelo | 259,1 | 263,1 | 1,6 | 1.072 | 1.219 | 13,7 |
| Vila Nova de Cerveira | 188,2 | 200,6 | 6,6 | 1.239 | 1.828 | 47,5 |
| Total | 135,0 | 142,0 | 5,2 | 1.053 | 1.166 | 10,8 |

Representação dos Montantes Unitários de RPB por Município PONTE DE LIMA; Orientação: Todos. (*Não representados: 12)



- **2013-17: situações muito diversificadas na evolução dos pagamentos;**
- **alguma diminuição das AD totais mas aumento das AD dos que ficaram;**
- **Diminuição: leite; aumento: F&H, vinho**
- **Aumento: pequenas e grandes explorações; diminuição: médias**

4 Horizonte 2020-30

Orçamento, instrumentos e opções

Milhões de €

| Portugal | 2014-20 | 2021-27 |
|------------------------------|---|------------------|
| Pagamentos Diretos | 4 105 | 4266 |
| Mercados/POSEI | 1209 | 1169 |
| Desenvolvimento Rural | 4 058 (FEADER) + 716 (CPN) | 3453+1151 |

9 OBJETIVOS ESPECÍFICOS

RENDIMENTO E RESILIÊNCIA

COMPETITIVIDADE E ORIENTAÇÃO PARA O MERCADO

CADEIA DE VALOR

ALTERAÇÕES CLIMÁTICAS E ENERGIA SUSTENTÁVEL

GESTÃO EFICIENTE DOS RECURSOS

BIODIVERSIDADE E PAISAGEM

RENOVAÇÃO GERACIONAL

SUSTENTABILIDADE DAS ZONAS RURAIS

ALIMENTAÇÃO E SAÚDE

PLANO ESTRATÉGICO
DA PAC (PEPAC)

TIPOS DE INTERVENÇÕES

Pagamentos Diretos

- *Pagamento Base*
- *Pagamento Redistributivo*
- *Pagamento JA*
- Eco Regimes
- Apoio Ligado
- Outros (Peq Ag+ 3%PO)

Intervenções setoriais (Vinho, F&H, Mel...)

Desenvolvimento Rural

- Compromissos ambientais e climáticos
- Constrangimentos naturais
- Zonas desvantagens específicas
- Investimentos
- Instalação de JA
- Gestão risco
- Cooperação
- Conhecimento e informação

- **PD: continuidade dos instrumentos com adaptações,**
- **greening incorporado na condicionalidade;**
- **continuação da convergência;**
- **elementos novos (eco-scheme, IS);**
- **discricionariedade do peso dos vários instrumentos;**
- **modelo de desempenho**

- **DR: continuidade dos instrumentos com adaptações**

- **Mercados: continuidade dos instrumentos com adaptações;**
intervenções sectoriais; apoios VITIS – 3,9%

Alto Minho – Aspectos a ter em conta

- **Resiliência**
- **Aumentos da produtividade média**
- **Diversificação de actividades**
- **Pluriactividade e pluri-rendimento**

Alto Minho - Problemas

- **Despovoamento e envelhecimento**
- **Diminuição continuada da actividade agrícola, sobretudo das explorações mais pequenas, que deve continuar**
- **Diminuição acentuada da SAU**

- **OPÇÕES PAC**
- **Regime da pequena agricultura: fixação de pessoas**
- **RPB: apoio ao rendimento e à sua estabilidade**
- **Continuação da convergência: grande diversidade de situações no Alto Minho; tendência positiva para vinho, F & H, pastagens; negativa para o leite)**

- **OPÇÕES PAC**
- **Pagamento redistributivo: apoio às explorações mais pequenas**
- **Pagamentos ligados: ruminantes; leite**
- **Regimes ecológicos (%?): serviços ambientais**
- **DR: zonas desfavorecidas; ambiente; investimento; floresta**
- **Vitis**

- **Agricultura: capacidade de influenciar território mas com limitações (nomeadamente, VAB e criação de emprego)**
- **Opções fora da PAC/políticas agrícolas**
- **Apoios sociais**
- **Dinamização de actividades alternativas/complementares à actividade agrícola**
- **Infraestruturas (saúde, educação, comunicação, ...)**

○ **Obrigado!**

The slide features a white background with a decorative graphic on the right side. This graphic consists of several overlapping, semi-transparent green triangles and polygons in various shades of green, creating a modern, abstract design. The text 'Obrigado!' is centered on the left side of the slide, preceded by a small white circle.